

T.C.
BELEDİYELER GÜMÜŞHACIKÖY BELEDİYESİ
ENCÜMEN KARARI

8 Mayıs
8 Haziran

Karar Tarihi : 21.04.2026
Karar No : 62
Oturum No : 18
Birim : İMAR VE ŞEHİRCİLİK MÜDÜRLÜĞÜ
Karar Konusu : Geri Dönüşüm Uygulaması.

ENCÜMENİ TEŞKİL EDEN ÜYELER

Zehra ÖZYOL KATILDI	Gamze KARABACAK KATILDI	Evren AKSOYU KATILDI	Burcu GÖZE KATILDI	Seval BAYRAK KATILDI
------------------------	----------------------------	-------------------------	-----------------------	-------------------------

Belediye Encümeninin 21.04.2026 Salı günü saat:10.00 da Belediye Başkanı Zehra ÖZYOL başkanlığında yaptığı toplantıda; İmar ve Şehircilik Müdürlüğünün 21.04.2026 tarih ve 11982 sayılı müzakeresi ve ekindeki geri dönüşüm uygulamasına ait işlem dosyası incelenmiş olup; İmar ve Şehircilik Müdürlüğünün müzakeresinde; İlgili a ve b sayılı yazılarımız ile Amasya İli, Gümüşhacıköy İlçesi, Adatepe Mahallesi 279 ada 1, 280 ada 1-2-3-4-5-6 ve 7 , 285 ada 2-8-9-10-11-12- 14-15-16-17-19-20-21-33 ve 34 nolu parsellerin bulunduğu alanda, Belediye Encümeninin 14.09.2021 gün ve 261 sayılı kararı ile imar uygulamasına karar alınmış olup. 02.11.2021 gün ve 298 ve 04.01.2022 tarih ve 1 sayılı kararları ile onaylanmıştır.

Fakat; T.C Samsun İdare Mahkemesinin 22.02.2023 gün ve 2022/319 esas , 2023/260 Karar, T.C Samsun 2. İdare Mahkemesinin 27.02.2023 gün ve 2022/516 esas, 2023/200 karar T.C Samsun 1. İdare Mahkemesinin 22.06.2023 gün ve 2022/502 Esas, 2023/891 Kararları ile iptal edilmesi üzerine Belediye Encümeninin 20.05.2025 gün ve 49 sayılı kararı , 11.11.2025 gün ve 169 sayılı kararları ile kök parsellere dönüştürülmesinde sakınca olmayıp geri dönüşüm işlemlerinin yapılmasının uygun olduğuna dair 3194 sayılı İmar Yasasının 18. Maddesi ile Arazi ve Arsa Düzenlemesinin Yönetmeliğinin 37. Maddesi 2. Fıkrası gereği alınan kararlara uyularak yüklenici harita mühendisi Rüştü Faruk Dutlar tarafından hazırlanan kök parsellere döndürülmesiyle ilişkin geri dönüşüm işlemlerine ait uygulama dosyası yazımız müzekkere ekinde sunulmuştur.

Konunun 3194 sayılı imar yasasının 18. Maddesi ile Arazi ve arsa düzenlemesi hakkındaki yönetmelik hükümlerine göre incelenerek karar verilmesi istendiğinden gereğine geçildi.

KARAR : Amasya İli, Gümüşhacıköy İlçesi, Adatepe Mahallesi 279 ada 1, 280 ada 1-2-3-4-5-6 ve 7 , 285 ada 2-8-9-10-11-12- 14-15-16-17-19-20-21-33 ve 34 nolu parsellerin bulunduğu alanda, Belediye Encümeninin 14.09.2021 gün ve 261 sayılı kararı ile imar uygulamasına karar alınmış olup, 02.11.2021 gün ve 298 ve 04.01.2022 tarih ve 1 sayılı kararları ile onaylanmıştır. Ancak; T.C Samsun İdare Mahkemesinin 22.02.2023 gün ve 2022/319 esas, 2023/260, T.C Samsun 2. İdare Mahkemesinin 27.02.2023 gün ve 2022/516 esas, 2023/200 karar T.C Samsun 1. İdare Mahkemesinin 22.06.2023 gün ve 2022/502 Esas, 2023/891 karar nolu Kararları ile iptal edilmesi üzerine Belediye Encümeninin 20.05.2025 gün 49, 11.11.2025 gün ve 169 sayılı kararları ile kök parsellere dönüştürülmesinde sakınca olmayıp, geri dönüşüm işlemlerinin yapılmasının uygun olduğuna dair karar alındığından, müzekkere ekinde encümenimize sunulan yüklenici R.Faruk DUTLAR tarafından düzenlenen rapor ve geri dönüşüm evraklarının incelenmesi sonucunda; Amasya İli Gümüşhacıköy İlçesi Adatepe Mahallesi 1204 ada, 1-2-3-4-5-6 no lu parseller, 1205 ada 1-2-3-4-5 no lu parseller, 1206 ada, 1-2 nolu parseller, 1207 ada, 1-2-3-4-5-6-7-8-9-10-11 nolu parseller, 1208 ada, 1-2 nolu parseller, 1209 ada, 1-2-3-4-5-6-7-9-10-11-12-13-14 nolu parseller ile 1210 ada 2 nolu parselin bulunduğu alanda yapılan geri dönüşüm işleminde sakınca olmadığı anlaşıldığından; arazi ve arsa düzenlemesi hakkında yönetmeliğinin 37. maddesinin 2. fıkrası gereği kök parsellere dönülmesine ilişkin geri dönüşüm işleminin uygun olduğuna; 3194 sayılı İmar Yasasının 19. maddesi, arazi ve arsa düzenlemesi hakkında yönetmeliğinin 25. maddesi ile 5393 sayılı Belediye Kanununun 34' üncü maddesince oy birliği ile karar verilmiştir.

Gereği için; 5 adet kararın evrakıyla birlikte (1 adedi Kadastro Müdürlüğüne gönderilmek üzere) İmar ve Şehircilik Müdürlüğüne, 1 adet kararın askı ve ilan edilmesi için ilan Memurluğuna, Özel dosyasında muhafazası için 1 adet kararın evrakıyla birlikte Yazı İşleri Müdürlüğüne verilmesine.

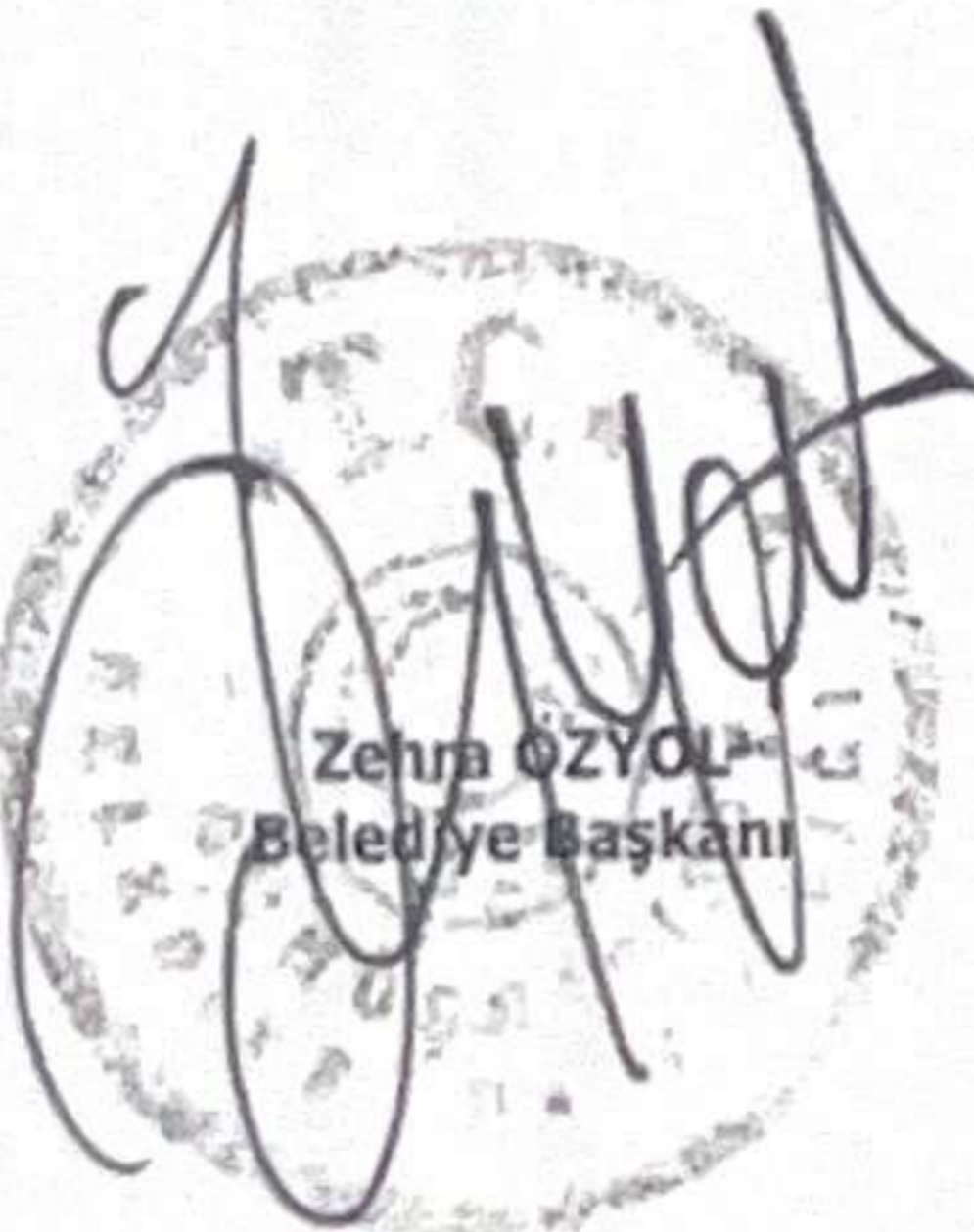
Zehra ÖZYOL
Belediye Başkanı

Gamze KARABACAK
Encümen Üyesi



Evren AKSOYU
Encümen Üyesi

Burcu GÖZE
Mali Hizmetler Müdürü

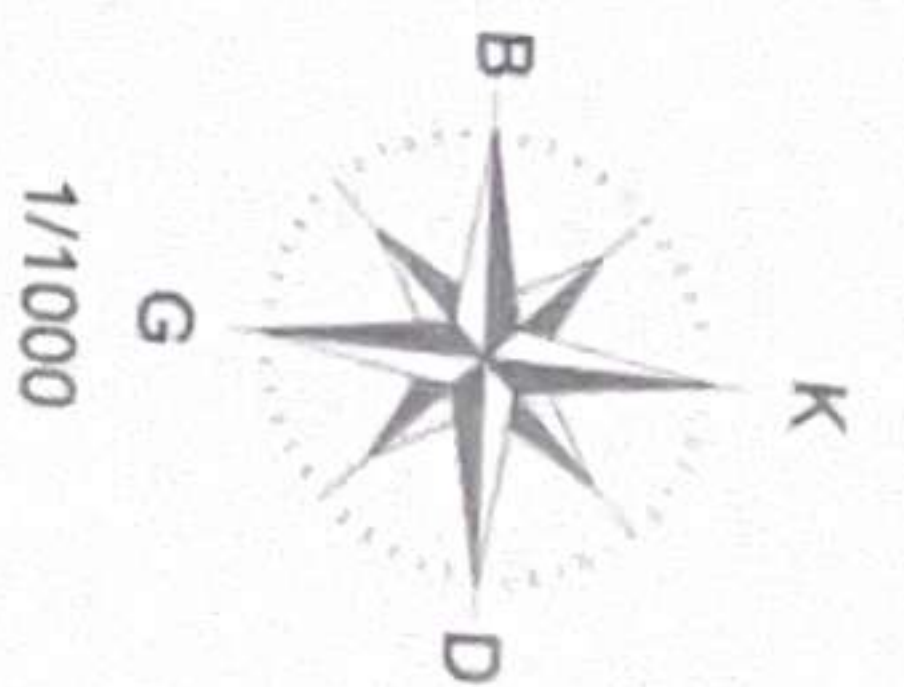

Seval BAYRAK
Yazı İşleri Müdürü

İli	AMASYA
İlçesi	GÜMÜŞHACIKÖY
MAHKÖY	ADATEPE
PAFTA	30.27.H

AMASYA İLİ GÜMÜŞHACIKÖY İLÇESİ 279-280-285 ADA
GERİ DÖNÜŞÜM UYGULAMASI DÜZENLEME SINIR KROKİSİ

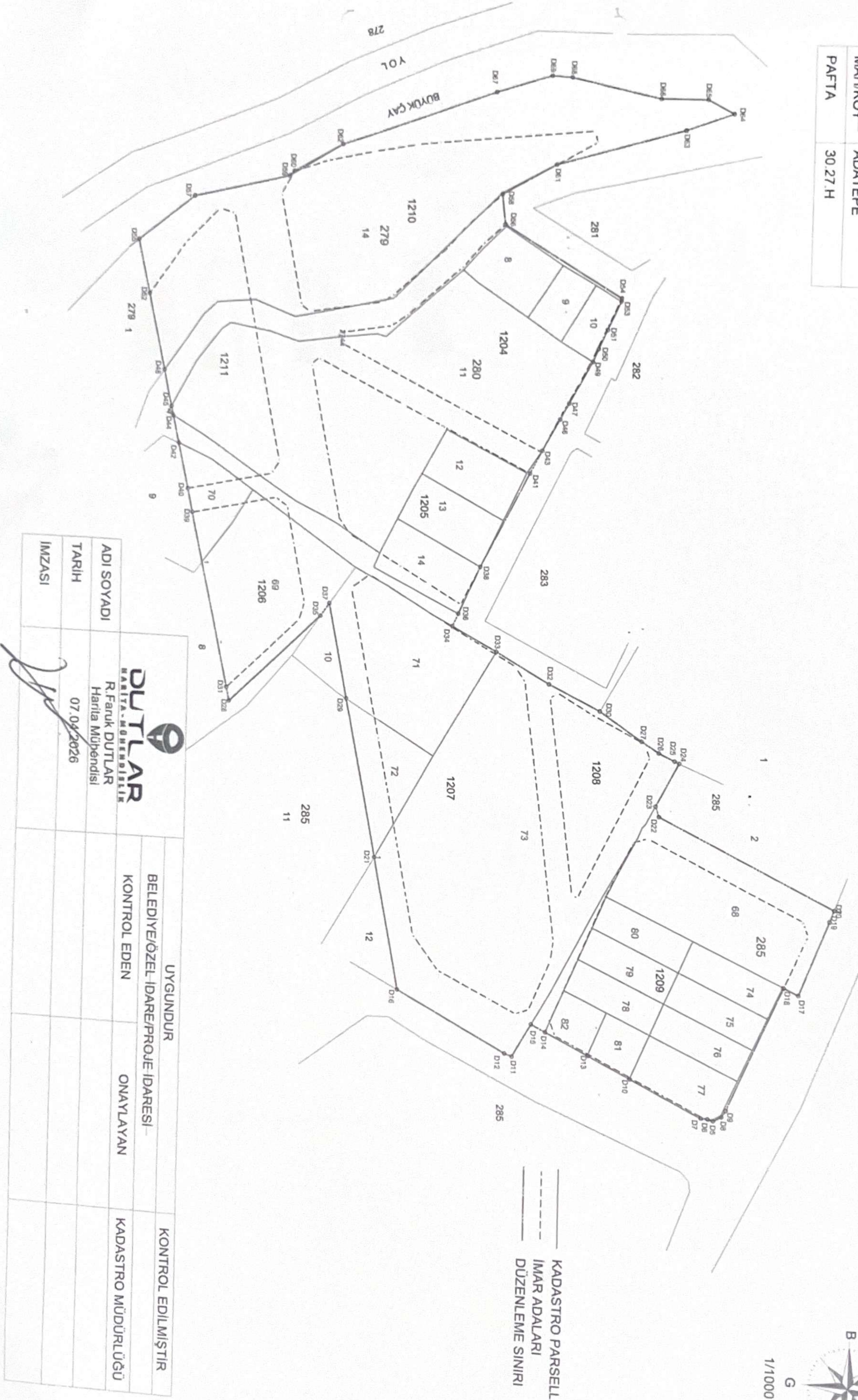

— KADASTRO PARSELLERİ
- - - İMAR ADALARI
- - - DÜZENLEME SINIRI

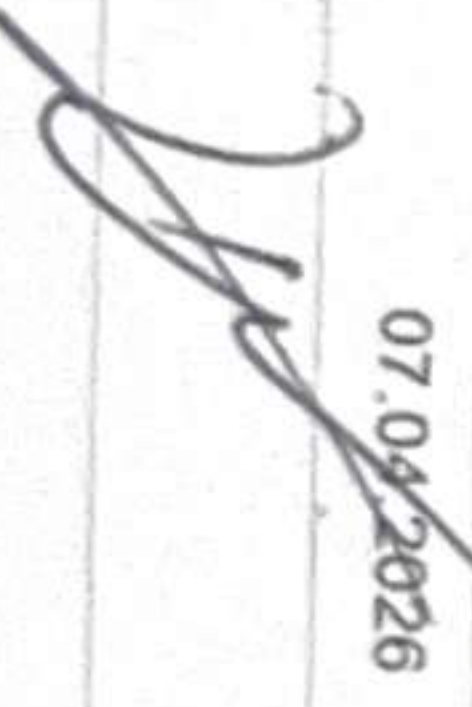

 DUTLAR HARİTA MÜHÜRÜ R. Faruk DUTLAR Harita Mühendisi	UYGUNDUR	KONTROL EDİLMİŞTİR		
	BELEDİYE/ÖZEL İDARE/PROJE İDARESİ	KONTROL EDEN	ONAYLAYAN	KADASTRO MÜDÜRLÜĞÜ
ADI SOYADI				
TARİH	07.04.2026			
İMZASI				

İLİ		AMASYA		T E S C İ L		SAYFANO 1							
İLÇESİ		GÜMÜŞHACIKÖY		S A Y F A S I		ADANO 279							
KÖY/MAH		ADATEPE											
BELEDİYESİ		GÜMÜŞHACIKÖY											
PAFTANO		30.27.H / 30.27.K											
Cilt	Syf	ParNo	Alan			Cinsi	Hisse	K A D A S T R O					
			Ha	M2	Dm2			KAda	KPar	Cilt	Syf	Matikı	Babası
		14	0	5337	65	TARLA	34861/533765	1204	3	0	-	AYNUR YILMAZ	MEHMET
							69258/533765	1204	5	0	-	ŞAFAK GÜL	HÜSEYİN
							69646/533765	1205	4	0	-	ŞAFAK GÜL	HÜSEYİN
							30822/533765	1206	1	0	-	ŞAFAK GÜL	HÜSEYİN
							58767/533765	1207	9	0	-	HİDİR DOĞAN	HÜSEYİN
							58732/533765	1207	10	0	-	OSMAN BOZKURT	ZEYNEL
							78212/533765	1207	11	0	-	SİNAN TOPAL	MUSTAFA
							48133/533765	1209	3	0	-	ŞAFAK GÜL	BATILMIŞ
							8482/108753	1209	13	0	-	ÖZKAN BAKIR	HÜSEYİN
							23037/533765	1209	14	0	-	İSMAIL SEMİZ	HÜSEYİN
							23037/533765	1209	14	0	-	UFUK SEMİZ	BAHAETTİN



DUTLAR HARİTA MÜHÜRÜ
 K. Faruk DUTLAR - Harita Mühendisi
 Çeltikçi Mah. Çarşı Sok. No: 2/209 - MEVLANPAZARI
 38100 - AMASYA - T.C. No: 21142262704
 E-Posta: dutlar@outlook.com

İLİ AMASYA
İLÇESİ GÜMÜŞHACIKÖY
KÖY/MAH ADATEPE
BELEDİYESİ GÜMÜŞHACIKÖY
PAFTANO 30 27 H / 30 27 K

T E S C I L
S A Y F A S I

SAYFANO 3

ADANO 280

Cilt	Syf	ParNo	Alan			Cinsi	Hisse	K A D A S T R O				Maliki	Babası
			He	M2	Dm2			KAda	KPar	Cilt	Syf		
							3578/511707	1204	6	0		- MUJGAN COŞKUN	
							5101/511707	1204	6	0		- MÜRŞİDE AKGÖL	HASAN
							3027/170569	1204	6	0		- ŞÜKRAN TÜRK	CAHİT
							8431/511707	1204	6	0		- VEYSEL ABAY	ABBAS
							1031/170569	1204	6	0		- VILDAN ER	HASAN
							5101/511707	1204	6	0		- YAŞAR ÖZEN	MUZAFFER
							694/511707	1204	6	0		- ZÜBEYDE KARAOĞLU	SALİH
							13570/511707	1205	5	0		- ALI HAYVALI	AHMET
							467/73101	1205	5	0		- ALI NİHAT YIĞMAN	ALI
							3182/511707	1205	5	0		- AYŞE SİDDİKA YIĞMAN	MUHSİN
							7499/511707	1205	5	0		- BAĞDAT COŞKUN	NURİ
							7499/511707	1205	5	0		- DÖNDÜ CANDAN	AHMET
							249/3481	1205	5	0		- DURMUŞ KOPARANOĞLU	HASAN
							4383/511707	1205	5	0		- EMRAH KARAOĞLU	MUHARREM
							3491/511707	1205	5	0		- EMRAH KARAOĞLU	HÜSEYİN
							6467/511707	1205	5	0		- ENVER YIĞMAN	HÜSEYİN
							7499/511707	1205	5	0		- GÜLTEN COŞKUN	MUZAFFER
							3561/170569	1205	5	0		- HALİME EROL	HASAN
							31721/511707	1205	5	0		- İSMAIL KOÇYIĞIT	SALİH
							12941/511707	1205	5	0		- MEHMET ARIF YIĞMAN	ALI
							3226/511707	1205	5	0		- MEMDUHA TUNCAY	MEHMET ENVER
							467/73101	1205	5	0		- MESRURE CEVHER	MUHSİN
							7499/511707	1205	5	0		- MUJGAN COŞKUN	MUHSİN
							3561/170569	1205	5	0		- MÜRŞİDE AKGÖL	HASAN
							906/24367	1205	5	0		- ŞÜKRAN TÜRK	CAHİT
							5886/170569	1205	5	0		- VILDAN ER	ABBAS
							6467/511707	1205	5	0		- YAŞAR ÖZEN	HASAN
							3561/170569	1205	5	0		- ZÜBEYDE KARAOĞLU	MUZAFFER
							485/170569	1205	5	0		- FATMAPARLAK	SALİH
												- MUHARREM KOPARANOĞLU	AHMET
												- SAKİNE HAYVALI	KEMAL
												-	DURMUŞ
												-	KAZIM

DUTLAR
HARİTA-MÜHENDİSLİK
R. Faruk DUTLAR Harita Mühendisi
Sokak No: 10, Yıl: 2000, Ç. Mercan Mahallesi
Beşiktaş, İstanbul - MERZİFON
Tel: 512 311 00 00 Gsm.: 0 541 484 18 18
Merzifon V.S. T.C. No.: 21043262704
dutarharita@hotmail.com

İLİ AMASYA
İLÇESİ GÜMÜŞHACIKÖY
KÖY/MAH ADATEPE
BELEDİYESİ GÜMÜŞHACIKÖY
PAFTANO 30 27 H / 30 27 K

T E S C I L
S A Y F A S I

SAYFANO 4

ADANO 285

Cilt	Syf	ParNo	Alan			Cinsi	Hisse	K A D A S T R O				Babası
			Ha	M2	Dm2			KAda	KPar	Cilt	Syf	
		68	0	1601	38	ARSA	12937/160138 25875/160138 857/5522 512/80069 12939/160138 12938/80069 3540/80069 14159/160138 13597/160138 280/80069 3540/80069 14159/160138	1209 1209 1209 1209 1209 1209 1209 1209 1209 1209 1209 1209	1 1 1 1 1 1 7 7 7 7 7 7	0 0 0 0 0 0 0 0 0 0 0 0	- DUDU UCA - FERHAT HOKKA - ÖZCAN BAKIR - ÖZKAN BAKIR - SÜLEYMAN UCA - YÜKSEL KARATEPE - DUDU UCA - FERHAT HOKKA - ÖZCAN BAKIR - ÖZKAN BAKIR - SÜLEYMAN UCA - YÜKSEL KARATEPE	MEHMET ALI HÜSEYİN HÜSEYİN ALI ALI MEHMET ALI HÜSEYİN HÜSEYİN ALI ALI
		69	0	1491	50	TARLA	TAM	1206	2	0	- EMİNE KELEŞ	SÜLEYMAN
		70	0	0384	55	TARLA	9814/36455 2357/36455 4907/36455 727/36455 0/1 2357/36455 1572/36455 9814/36455 4907/36455	1206 1206 1206 1206 1206 1206 1206 1206 1206	1 1 1 1 1 1 1 1 1	0 0 0 0 0 0 0 0 0	- EROL ÜNAL - HALİL İBRAHİM NUMANOĞLU - İLKER TÖRAL - RAGİP - ŞAFAK GÜL - SEMRA BAŞAL - ÜLKÜ NUMANOĞLU - YÜKSEL ERDAL - ZEKIYE NİLÜFER TÖRAL	İBRAHİM OSMAN NURİ ALİ RIZA MAHİR PEDERİ HÜSEYİN OSMAN NURİ İBRAHİM İBRAHİM ALİ RIZA
		71	0	1533	57	TARLA	7958/51119 5738/153357 3979/51119 1775/153357 5738/153357 3824/153357 23876/153357 3979/51119 17405/153357 4183/153357 8701/153357 76/9021 4183/153357 164/9021 17405/153357 8701/153357	1207 1207 1207 1207 1207 1207 1207 1207 1207 1207 1207 1207 1207 1207 1207 1207	6 6 6 6 6 6 6 6 7 7 7 7 7 7 7 7	0 0 0 0 0 0 0 0 0 0 0 0 0 0 0 0	- EROL ÜNAL - HALİL İBRAHİM NUMANOĞLU - İLKER TÖRAL - RAGİP - SEMRA BAŞAL - ÜLKÜ NUMANOĞLU - YÜKSEL ERDAL - ZEKIYE NİLÜFER TÖRAL - EROL ÜNAL - HALİL İBRAHİM NUMANOĞLU - İLKER TÖRAL - RAGİP - SEMRA BAŞAL - ÜLKÜ NUMANOĞLU - YÜKSEL ERDAL - ZEKIYE NİLÜFER TÖRAL	İBRAHİM OSMAN NURİ ALİ RIZA MAHİR PEDERİ OSMAN NURİ İBRAHİM İBRAHİM ALİ RIZA İBRAHİM OSMAN NURİ ALİ RIZA MAHİR PEDERİ OSMAN NURİ İBRAHİM İBRAHİM ALİ RIZA
		72	0	0535	65	TARLA	682/3571 1534/53565 1534/53565 853/17855 8929/53565 1534/53565 1534/53565 8059/17855 1534/53565	1207 1207 1207 1207 1207 1207 1207 1207 1207	8 8 8 8 8 8 8 8 8	0 0 0 0 0 0 0 0 0	- AYFER TANYERİ - CEMİL DURNAOĞLU - EMİN DURNAOĞLU - EMİNE DURNAOĞLU - HATİCE - MUSTAFA BAYKUŞ - NEÇMİYE DÜNDAR - OSMAN NURİ DURNAOĞLU - ZÜDEYDE DİRİCAN	İSMAIL HAKKI AHMET AHMET SALİH SALİH KARISI AHMET AHMET SALİH AHMET
		73	0	5971	83	TARLA	5771/597183 2887/597183 9217/597183 18437/597183 1523/597183 3046/597183 3848/597183 641/199061 15392/597183 2565/199061 3206/597183 1603/597183 1523/597183 3046/597183 1523/597183 3046/597183 2887/597183 1923/199061 2565/199061 15392/597183 562/199061	1207 1207	1 2	0 0	- HAKAN BAKIR - HAKAN BAKIR - HANDAN ASLAN - HANDAN ASLAN - HASAN BAKIR - HASAN BAKIR - HATAYI BAKIR - HATAYI BAKIR - MEDİNE AYHANOĞLU - MEDİNE AYHANOĞLU - NURAL BAKIR - NURAL BAKIR - ÖZCAN BAKIR - ÖZCAN BAKIR - ÖZKAN BAKIR - ÖZKAN BAKIR - ÖZLEM KAYA - ÖZLEM KAYA - SAKİNE ÇOLAK - SAKİNE ÇOLAK - HAKAN BAKIR	ALİ ALİ HÜSEYİN HÜSEYİN HÜSEYİN HÜSEYİN ALİ ALİ HASAN HASAN İSMAIL İSMAIL HÜSEYİN HÜSEYİN HÜSEYİN HÜSEYİN ALİ ALİ HASAN HASAN ALİ

DUTLAR
HARİTA - MÜHENDİSLİK

© DUTLAR HARİTA MÜHENDİSLİK
R. Feriye DUTLAR Harita Mühendisi
Etiler Mah. 1. Et. Mersin Bulvarı
Saha İşleri Blok. Kat: 3/109 - MERZİFON
Tel: 512 71 91 00 / Gam.: 0.541 461 15 11
Mersin V.D. T.C. No.: 210426270.
dutar.harita@hotmail.com

Cilt	Syf	ParNo	Alan			Cinsi	Hisse	K A D A S T R O				Maliki	Babası
			Ha	M2	Dm2			KAda	KPar	Cilt	Syf		
							3373/597183	1207	2	0	-	HAKAN BAKIR	ALI
							1795/199061	1207	2	0	-	HANDAN ASLAN	HÜSEYİN
							10771/597183	1207	2	0	-	HANDAN ASLAN	HÜSEYİN
							593/199061	1207	2	0	-	HASAN BAKIR	HÜSEYİN
							890/597183	1207	2	0	-	HASAN BAKIR	HÜSEYİN
							375/199061	1207	2	0	-	HATAYI BAKIR	ALI
							2248/597183	1207	2	0	-	HATAYI BAKIR	ALI
							2987/199061	1207	2	0	-	MEDİNE AYHANOĞLU	HASAN
							4495/597183	1207	2	0	-	MEDİNE AYHANOĞLU	HASAN
							1874/597183	1207	2	0	-	NURAL BAKIR	ISMAIL
							312/199061	1207	2	0	-	NURAL BAKIR	ISMAIL
							890/597183	1207	2	0	-	ÖZCAN BAKIR	HÜSEYİN
							593/199061	1207	2	0	-	ÖZCAN BAKIR	HÜSEYİN
							890/597183	1207	2	0	-	ÖZKAN BAKIR	HÜSEYİN
							1780/597183	1207	2	0	-	ÖZKAN BAKIR	HÜSEYİN
							3371/597183	1207	2	0	-	ÖZLEM KAYA	ALI
							562/199061	1207	2	0	-	ÖZLEM KAYA	ALI
							8990/597183	1207	2	0	-	SAKİNE ÇOLAK	HASAN
							4495/597183	1207	2	0	-	SAKİNE ÇOLAK	HASAN
							1744/597183	1207	3	0	-	HAKAN BAKIR	ALI
							3488/597183	1207	3	0	-	HAKAN BAKIR	ALI
							11138/597183	1207	3	0	-	HANDAN ASLAN	HÜSEYİN
							5570/597183	1207	3	0	-	HANDAN ASLAN	HÜSEYİN
							1840/597183	1207	3	0	-	HASAN BAKIR	HÜSEYİN
							920/597183	1207	3	0	-	HASAN BAKIR	HÜSEYİN
							1162/597183	1207	3	0	-	HATAYI BAKIR	ALI
							2324/597183	1207	3	0	-	HATAYI BAKIR	ALI
							4649/597183	1207	3	0	-	MEDİNE AYHANOĞLU	HASAN
							3100/199061	1207	3	0	-	MEDİNE AYHANOĞLU	HASAN
							958/597183	1207	3	0	-	NURAL BAKIR	ISMAIL
							646/199061	1207	3	0	-	NURAL BAKIR	ISMAIL
							1840/597183	1207	3	0	-	ÖZCAN BAKIR	HÜSEYİN
							920/597183	1207	3	0	-	ÖZCAN BAKIR	HÜSEYİN
							920/597183	1207	3	0	-	ÖZKAN BAKIR	HÜSEYİN
							1840/597183	1207	3	0	-	ÖZKAN BAKIR	HÜSEYİN
							1744/597183	1207	3	0	-	ÖZLEM KAYA	ALI
							3488/597183	1207	3	0	-	ÖZLEM KAYA	ALI
							3100/199061	1207	3	0	-	SAKİNE ÇOLAK	HASAN
							4649/597183	1207	3	0	-	SAKİNE ÇOLAK	HASAN
							3394/597183	1207	4	0	-	HAKAN BAKIR	ALI
							568/199061	1207	4	0	-	HAKAN BAKIR	ALI
							5423/597183	1207	4	0	-	HANDAN ASLAN	HÜSEYİN
							3615/199061	1207	4	0	-	HANDAN ASLAN	HÜSEYİN
							895/597183	1207	4	0	-	HASAN BAKIR	HÜSEYİN
							1792/597183	1207	4	0	-	HASAN BAKIR	HÜSEYİN
							754/199061	1207	4	0	-	HATAYI BAKIR	ALI
							1132/597183	1207	4	0	-	HATAYI BAKIR	ALI
							9053/597183	1207	4	0	-	MEDİNE AYHANOĞLU	HASAN
							1509/199061	1207	4	0	-	MEDİNE AYHANOĞLU	HASAN
							1886/597183	1207	4	0	-	NURAL BAKIR	ISMAIL
							943/597183	1207	4	0	-	NURAL BAKIR	ISMAIL
							895/597183	1207	4	0	-	ÖZCAN BAKIR	HÜSEYİN
							1792/597183	1207	4	0	-	ÖZCAN BAKIR	HÜSEYİN
							1792/597183	1207	4	0	-	ÖZKAN BAKIR	HÜSEYİN
							895/597183	1207	4	0	-	ÖZKAN BAKIR	HÜSEYİN
							566/199061	1207	4	0	-	ÖZLEM KAYA	ALI
							3394/597183	1207	4	0	-	ÖZLEM KAYA	ALI
							1509/199061	1207	4	0	-	SAKİNE ÇOLAK	HASAN
							9053/597183	1207	4	0	-	SAKİNE ÇOLAK	HASAN
							2984/597183	1207	5	0	-	HAKAN BAKIR	ALI
							5968/597183	1207	5	0	-	HAKAN BAKIR	ALI
							19066/597183	1207	5	0	-	HANDAN ASLAN	HÜSEYİN
							9533/597183	1207	5	0	-	HANDAN ASLAN	HÜSEYİN
							1050/199061	1207	5	0	-	HASAN BAKIR	HÜSEYİN
							525/199061	1207	5	0	-	HASAN BAKIR	HÜSEYİN
							663/199061	1207	5	0	-	HATAYI BAKIR	ALI
							3980/597183	1207	5	0	-	HATAYI BAKIR	ALI
							15917/597183	1207	5	0	-	MEDİNE AYHANOĞLU	HASAN
							7958/597183	1207	5	0	-	MEDİNE AYHANOĞLU	HASAN
							3316/597183	1207	5	0	-	NURAL BAKIR	ISMAIL
							1658/597183	1207	5	0	-	NURAL BAKIR	ISMAIL
							525/199061	1207	5	0	-	ÖZCAN BAKIR	HÜSEYİN
							1050/199061	1207	5	0	-	ÖZCAN BAKIR	HÜSEYİN



DUTLAR HARİTA-MÜHENDİSLİK
R. Faruk DUTLAR Harita Mühendisi
Sokular Mah. Yusufoğlu Apartmanı Belediye Ofisi
Saha Sok. Yanı (Karaköy) No: 2/209 - 06.11.2017
Tel: 517 840 00 00 - 0.541 61 11
Merzifon / MO / T.C. N. 211
DUTLAR HARİTA-MÜHENDİSLİK

Cil	Syl	ParNo	Alan			Cinsi	Hisse	K A D A S T R O				Babası	
			Ha	M2	Dm2			KAda	KPar	Cil	Syl		Maliki
							525/199061	1207	5	0	-	ÖZKAN BAKIR	HÜSEYİN
							23/4359	1207	5	0	-	ÖZKAN BAKIR	HÜSEYİN
							2984/597183	1207	5	0	-	ÖZLEM KAYA	ALİ
							5966/597183	1207	5	0	-	ÖZLEM KAYA	ALİ
							7958/597183	1207	5	0	-	SAKİNE ÇOLAK	HASAN
							15916/597183	1207	5	0	-	SAKİNE ÇOLAK	HASAN
							7865/597183	1208	1	0	-	HAKAN BAKIR	ALİ
							1311/199061	1208	1	0	-	HAKAN BAKIR	ALİ
							12563/597183	1208	1	0	-	HANDAN ASLAN	HÜSEYİN
							25126/597183	1208	1	0	-	HANDAN ASLAN	HÜSEYİN
							1384/199061	1208	1	0	-	HASAN BAKIR	HÜSEYİN
							2075/597183	1208	1	0	-	HASAN BAKIR	HÜSEYİN
							874/199061	1208	1	0	-	HATAYI BAKIR	ALİ
							1748/199061	1208	1	0	-	HATAYI BAKIR	ALİ
							10487/597183	1208	1	0	-	MEDİNE AYHANOĞLU	HASAN
							6992/199061	1208	1	0	-	MEDİNE AYHANOĞLU	HASAN
							4370/597183	1208	1	0	-	NURAL BAKIR	İSMAIL
							2185/597183	1208	1	0	-	NURAL BAKIR	İSMAIL
							1384/199061	1208	1	0	-	ÖZCAN BAKIR	HÜSEYİN
							2075/597183	1208	1	0	-	ÖZCAN BAKIR	HÜSEYİN
							2075/597183	1208	1	0	-	ÖZKAN BAKIR	HÜSEYİN
							1384/199061	1208	1	0	-	ÖZKAN BAKIR	HÜSEYİN
							1311/199061	1208	1	0	-	ÖZLEM KAYA	ALİ
							7865/597183	1208	1	0	-	ÖZLEM KAYA	ALİ
							6992/199061	1208	1	0	-	SAKİNE ÇOLAK	HASAN
							10487/597183	1208	1	0	-	SAKİNE ÇOLAK	HASAN
		74	0	0280	00	ARSA	TAM	1209	2	0	-	AYTEN KARSLI	MEHMET RAMİZ
		75	0	0279	00	ARSA	TAM	1209	4	0	-	NEZAHET ERDEM	MEHMET RAMİZ
		76	0	0277	00	ARSA	TAM	1209	5	0	-	GÜLŞEN KARABEL	MEHMET RAMİZ
		77	0	0387	00	ARSA	TAM	1209	6	0	-	ALİ KIZIR	HASAN
		78	0	0275	00	ARSA	TAM	1209	11	0	-	AYTEN KARSLI	MEHMET RAMİZ
		79	0	0275	00	ARSA	TAM	1209	10	0	-	GÜLŞEN KARABEL	MEHMET RAMİZ
		80	0	0275	00	ARSA	TAM	1209	9	0	-	NURAN ÖNAL	MEHMET RAMİZ
		81	0	0188	45	ARSA	TAM	1209	12	0	-	ZEHRA KOÇYİĞİT	HAYDAR
		82	0	0185	55	TEK KATLI YIĞMA EV VE ARSASI	TAM	1209	12	0	-	ZEHRA KOÇYİĞİT	HAYDAR



DUTLAR
HARİTA-MÜHENDİSLİK

ERDEMLER HARİTA MÜHENDİSLİK
R. Faruk DUTLAR Harita Mühendisi
Sokak No: 10 St. Merzifon Belediyesi
Şişli Dışkapı Hastanesi Karşısı No: 2270 - MERZİFON
Tel: 512 41 10 00 Gsm.: 0 541 484 15 11
Merzifon V.D. T.C. No.: 2164326270
dutlarharita@hotmail.com